

# Mise en place de la télémédecine pour les plaies de type « escarre » : de l'élaboration du projet TELEFIGAR aux premières consultations avec les établissements médico-sociaux

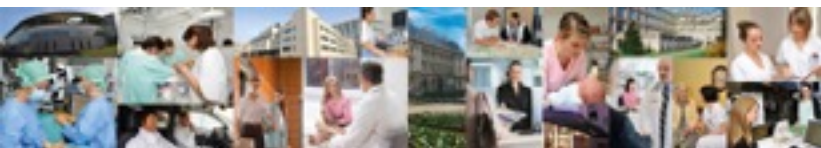

Dr. Camille Rousseau  
Dr. Marie Costes

# FIGAR

FÉDÉRATION INTERHOSPITALIÈRE GÉRIATRIQUE DE L'AGGLOMÉRATION RENNAISE



CENTRE  
HOSPITALIER  
UNIVERSITAIRE  
DE RENNES

# La Télémédecine

---

- ▶ Première transmission d'ECG en 1905
- ▶ Première définition de l'OMS en 1997, de l'assurance maladie en 2004
  
- ▶ Définition des différents actes en 2009 :
  - la téléexpertise Synchrone et Asynchrone
  - la téléconsultation
  - la télésurveillance médicale
  - la téléassistance médicale

# Et ensuite un plan national

---

## ▶ 5 axes de priorités :

- *la permanence des soins en imagerie médicale,*
- *la prise en charge des accidents vasculaires cérébraux (AVC),*
- *la santé des personnes détenues,*
- *la prise en charge d'une maladie chronique : insuffisance rénale chronique, insuffisance cardiaque, diabète...,*
- *les soins en structure médico-sociale ou en hospitalisation à domicile (HAD).*

- ▶ Appel à projet régional de l'ARS en 2013
- ▶ Les principaux objectifs sont d'améliorer le suivi des pathologies chroniques et de prendre en charge le vieillissement de la population qui est plus important au niveau régional qu'au plan national.
- ▶ Trois thèmes sont alors ciblés : le suivi du diabète, les plaies chroniques et les soins en EHPAD.
  
- ▶ **Projet TéléFIGAR : Fédération Interhospitalière de l'Agglomération Rennaise**
  - Démarrage

# Partenaires conventionnels de TéléFIGAR

CH Saint-Méen-Le-Grand



Site offreur



Sites demandeurs



Soigner, rééduquer, réinsérer : la santé sans préjugés  
Pôle Gériatrique  
Rennais de Chantepie



CH Bain de Bretagne



FÉDÉRATION INTERHOSPITALIÈRE GÉRIATRIQUE DE L'AGGLOMÉRATION RENNAISE

## Au départ – 2014 :

- ▶ Un médecin coordonnateur
- ▶ 2 IDE assistantes de télémédecine sur chaque site pilote
- ▶ Comité de pilotage tous les 2 mois
- ▶ Un projet pilote : les consultations gériatriques

- ▶ **Choix de faire intervenir des experts de chaque plaie :**
  - Escarre – Février 2015
  - Dermatologie – Mars 2015
  - Pied diabétique – Juin 2015
  - Chirurgie vasculaire – Novembre 2015
- ▶ **Un questionnaire commun à la Région**

# Les Plaies

Etude de Prévalence le 11 mars 2015

	Ch Janze		Ch Montfort		TOTAL
	Sanitaire	Hébergement	Sanitaire	Hébergement	
Escarre	3	3	3	2*	11
Diabète	0	1	1	1*	3
Dermatologie	5	7	2	4*	18
TOTAL	8	11	6	7*	32



# Rapidement des consultations tests pour les escarres

- ▶ **Limites techniques**
  - Caméra
  - Réseau
- ▶ **Questionnement**
  - Ethique
  - Positionnement % médecin
- ▶ **Rôle d'éducation auprès des IDE**
- ▶ **Consignes données à l'assistante de télémédecine lors de la consultation**
- ▶ **Compte rendu envoyé dans les 24h**

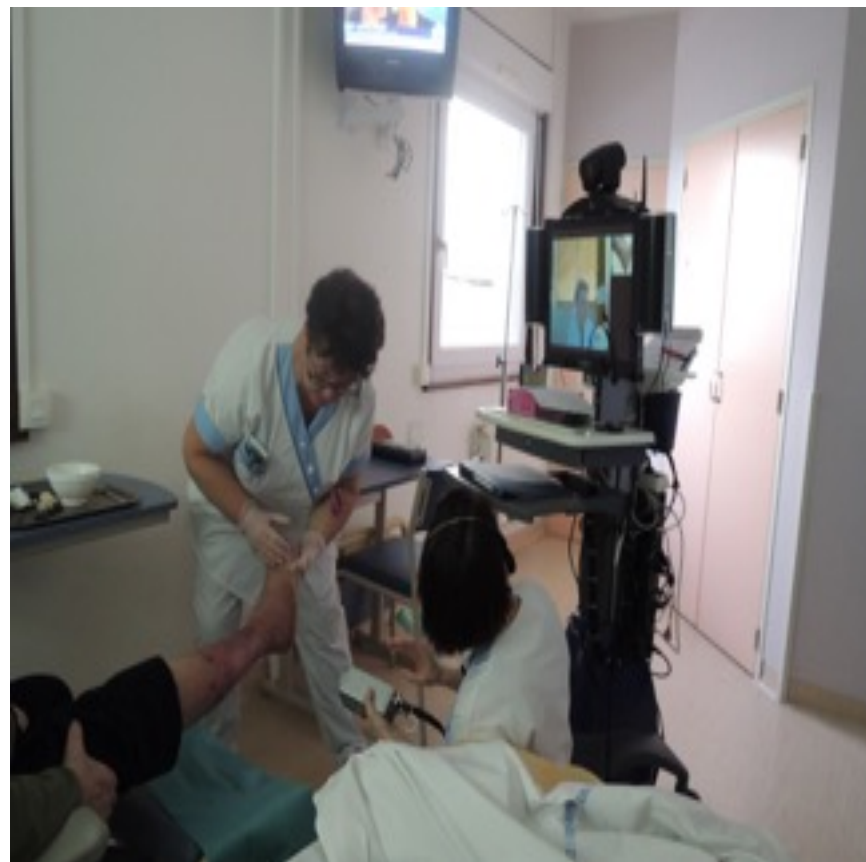

# Indicateurs de suivi des actes

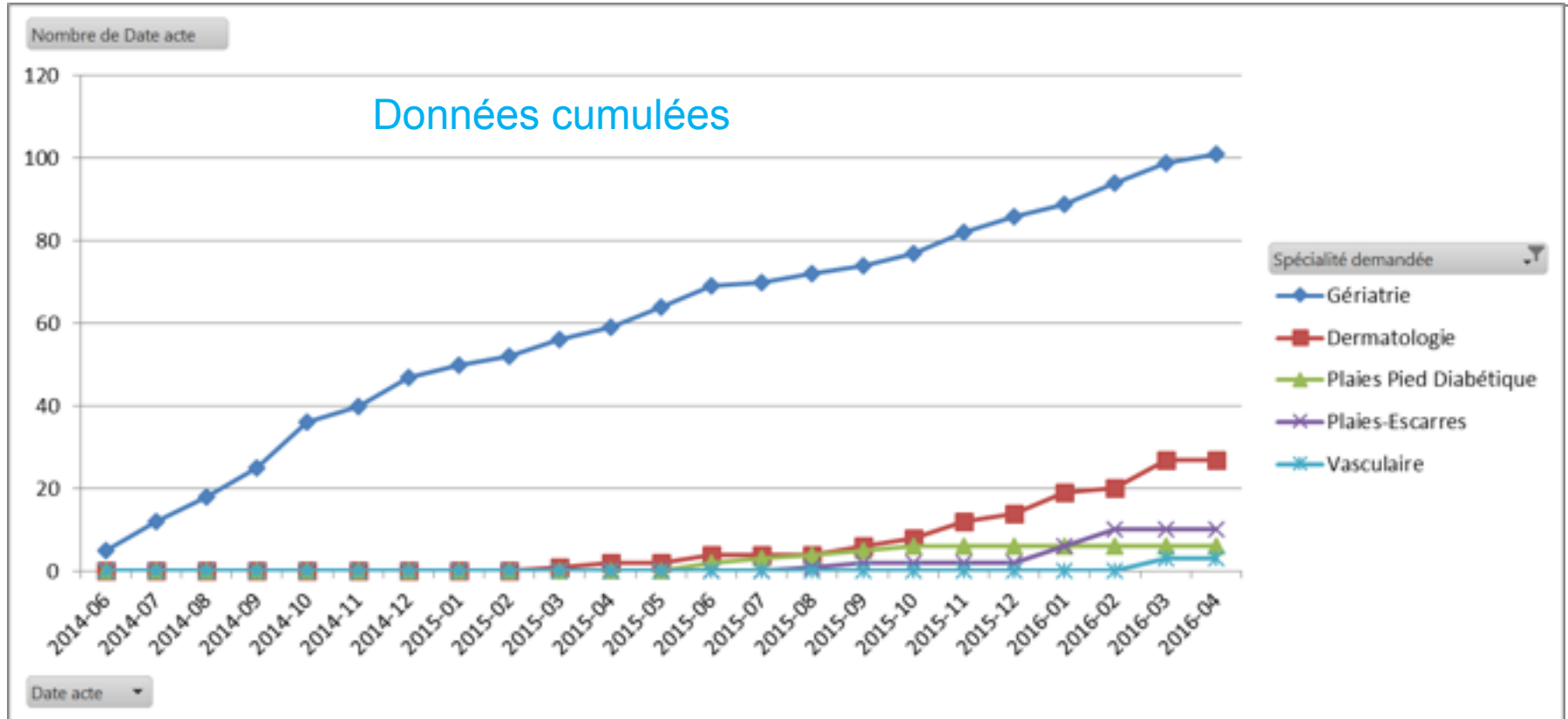

De Mars 2015 au 11 Avril 2016 : Escarres : 15 actes  
 Plaies diabétiques : 5 actes  
 Dermatologie : 27 actes  
 Vasculaire : 4 actes

# Indicateurs de suivi des actes

## ► Délai entre la demande et la téléconsultation

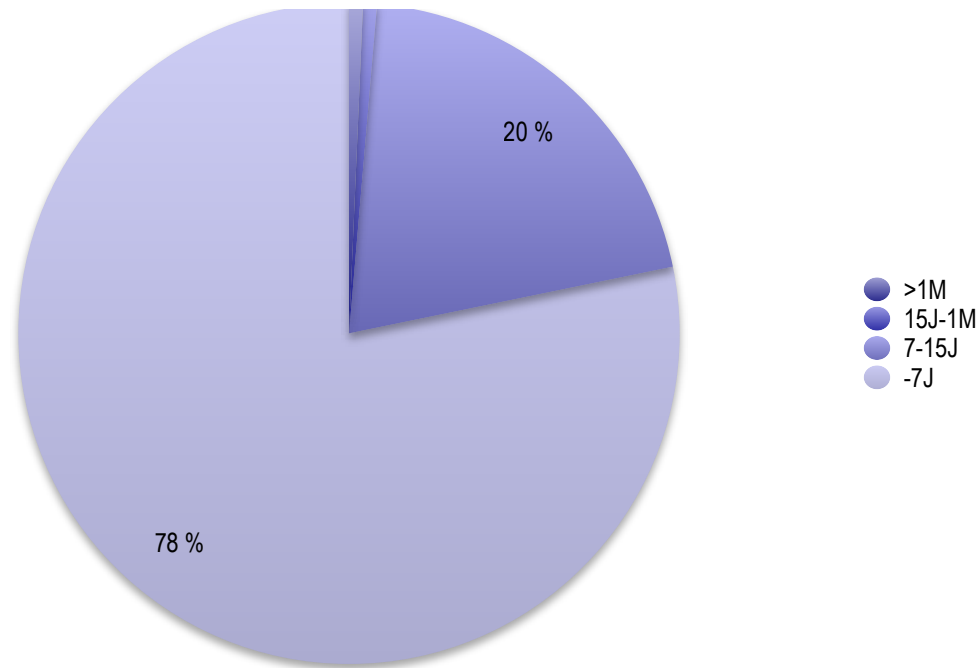

# Plaie : ATOUTS et DIFFICULTES selon analyse SWOT

## FORCES

- ▶ **PATIENT :**
  - Transport, délai, confiance, présence de famille
- ▶ **IDE :**
  - Interlocuteur médical

## FAIBLESSES

- ▶ **Plateforme informatique :**
  - Evolution du produit : plateforme et matériel
- ▶ **IDE ATLM**
  - Temps
- ▶ **Médecin**

## OPPORTUNITES

- ▶ **Formation des correspondants – qualité des soins**

## MENACES

- ▶ **Absence de modèle médico-économique**

# Changement de support technique : Plateforme régionale, Juin 2015



## Ressources CHU

- ▶ Direction administrative
- ▶ Direction Informatique des Systèmes d'Information
- ▶ Coordination médicale



## Groupe de travail régional

- ▶ Simplification de la plateforme Web
- ▶ Demande en ligne



CHU

- ▶ Structuration de l'offre
- ▶ Formation des secrétaires

## Chantier de la mobilité

- ▶ Multiplier les solutions techniques
- ▶ S'adapter aux besoins
- ▶ Tablettes, smartphone, lunettes, caméras

## Partenaires

- ▶ Augmenter la file active

