



57^è 
Société de Geriatrie
de l'Ouest et du Centre

Journées
de FORMATION et de RECHERCHE
de **GÉRONTOLOGIE**
de l'Ouest et du Centre

« Maintien au domicile
difficile » aux urgences :
parcours de soins et mortalité
chez les âgés

Orateur : RUCAREANU Maria

Auteurs : M. Rucareanu, A. Migeon, L. Vincent,
C. Faussat, G. Muller, B. Fougère, V. Garrouste,
M. Coulongeat, L. Lemoine



Pas de conflits d'intérêts



Etude préliminaire : description de la population MADD dans la population générale

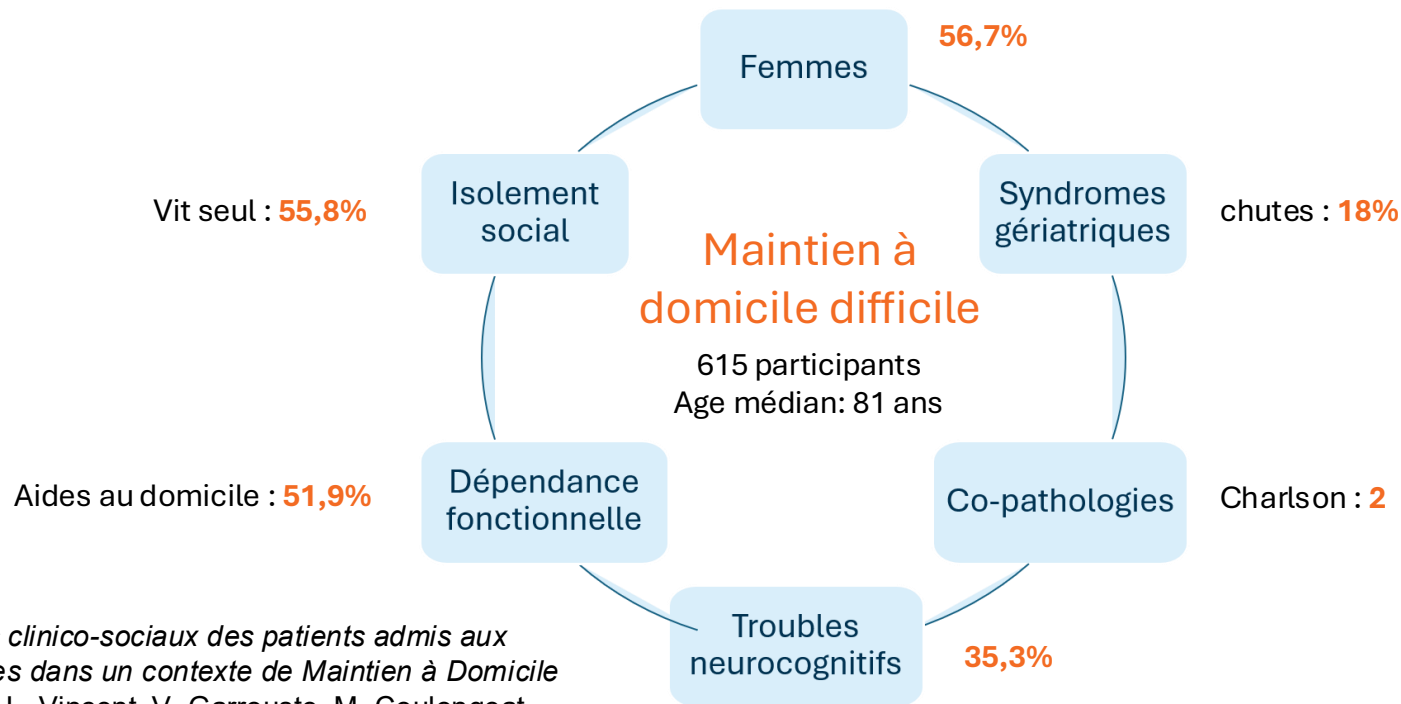

Aspects clinico-sociaux des patients admis aux Urgences dans un contexte de Maintien à Domicile Difficile. L. Vincent, V. Garrouste, M. Coulongat





	MADD (n=210)	Non MADD (n=210)
Sexe masculin	92 (47%)	100 (43%)
Age	85 ± 6	83 ± 6
Aide technique à la marche	103 (49%)	61 (29%)
Vit seul	115 (54%)	101 (48%)
Aides au domicile	132 (62%)	71 (33%)
Score Charlson	2 ± 2	3 ± 2
Troubles neurocognitifs	81 (38%)	26 (12%)
Néoplasies	24 (11%)	33 (15%)
Maladies cardiovasculaires	122 (58%)	159 (75%)



	MADD (n=210)	Non MADD (n=210)
Passage SAU dans le mois	1,9 ± 1,3	1,6 ± 1,7
Temps 1 ^{er} contact	3h21 ± 2h58	2h15 ± 1h41
Temps total aux urgences	20h19 ± 15h47	10h06 ± 8h53
Hospitalisation post-urgences	168 (80%)	108 (51%)
Durée d'hospitalisation	14 ± 15	4 ± 7
Institutionnalisation	34 (16%)	4 (2%)

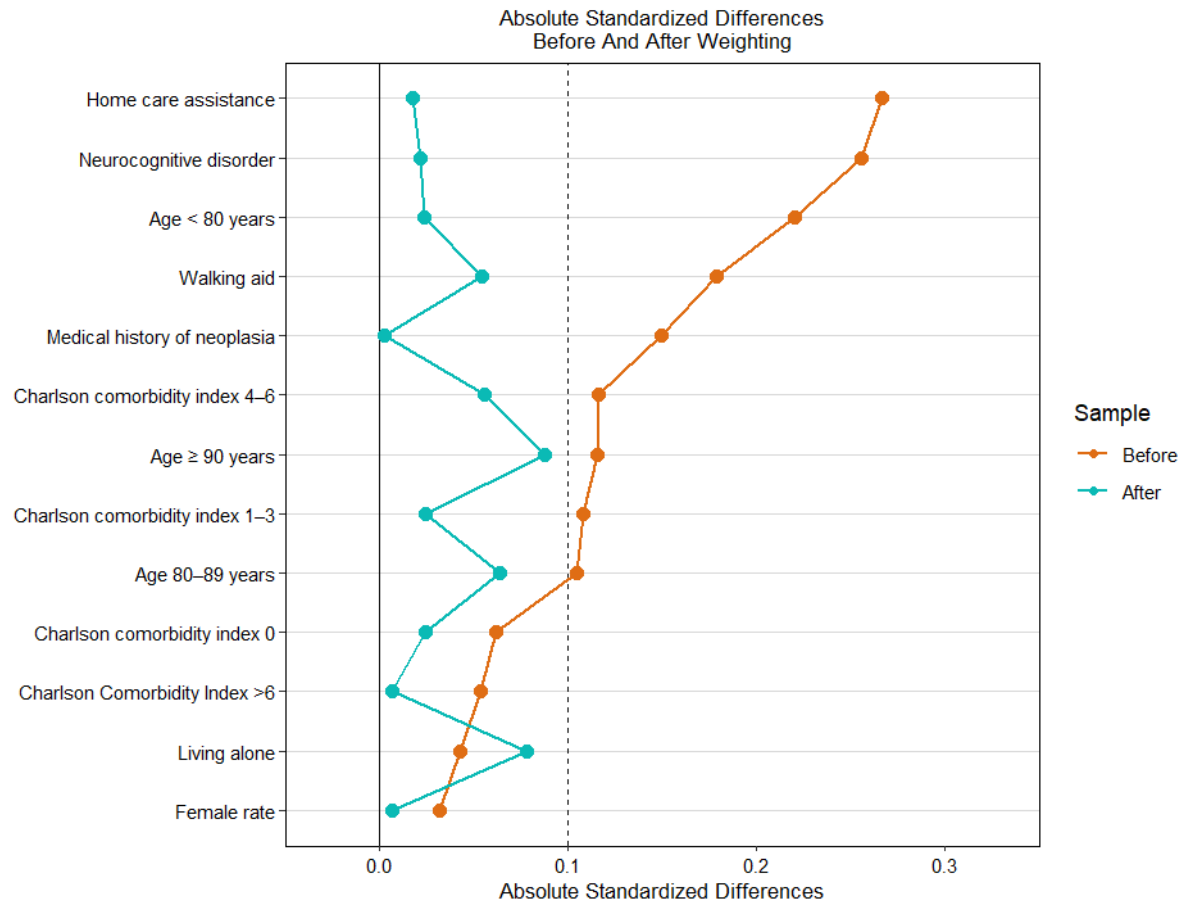

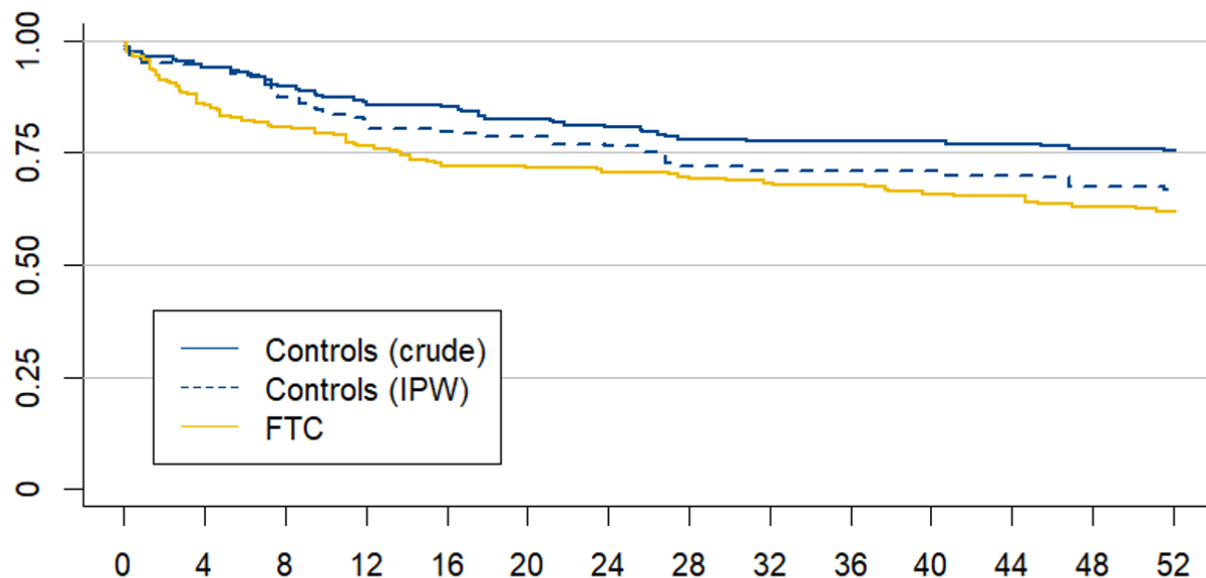

HR	P value
1,74	0,016

No at risk

FTC	208	179	168	159	150	149	147	145	142	141	137	136	131	129
Controls	196	184	176	169	167	162	158	153	152	152	152	151	149	148

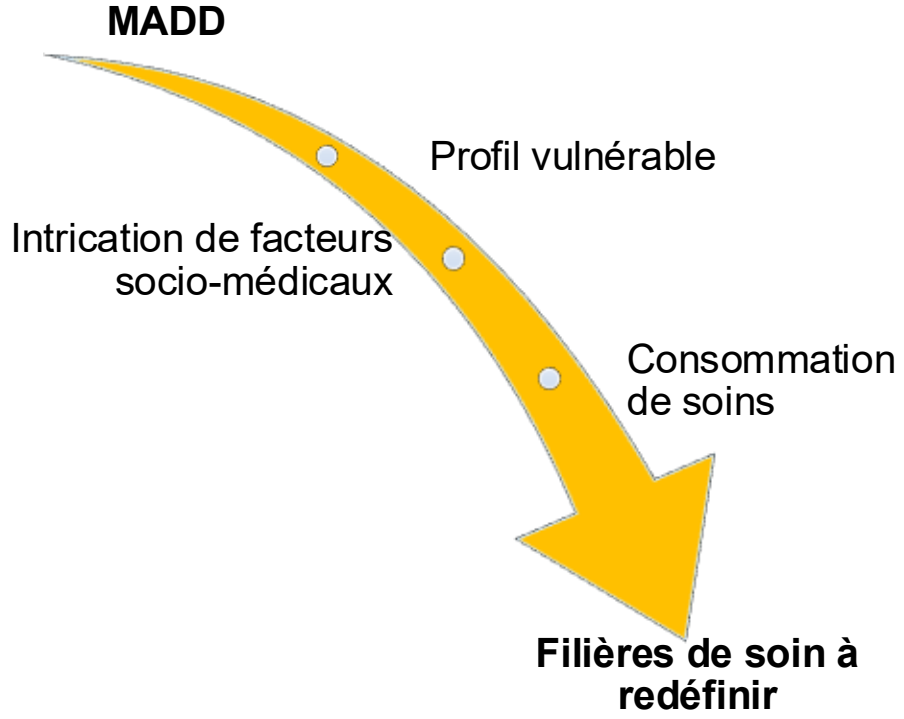



Merci de votre attention!