



La TELEDERMATOLOGIE

un véritable outil de dépistage des cancers cutanés
en EHPAD

Dr Priscille CARVALHO
Dr Caroline LEVASSEUR

SGOC
24 mai 2019

Démographie médicale en Normandie

Région sous dotée en dermatologues

- inférieure à plus de 20% de la moyenne nationale
- en 2030 : baisse de 32% des dermatologues en France

Majoritairement installés en milieu urbain

- 78% des dermatologues exercent dans les 4 villes de plus de 20 000 habitants (le Havre, Rouen...)

 croissance actuelle et future des délais de consultation

Le nombre de nouveaux cas de cancers de la peau X3 entre 1980 et 2012

• Carcinomes basocellulaires

70 %

Développement local



• Carcinomes épidermoïdes

20 %

Potentiel métastatique



• Mélanomes : 10 %
potentiel métastatique



Les cancers cutanés de la Personne Agée DIAGNOSTIC

- ➔ Augmentation de la population âgée, **très âgée**, dépendante = augmentation des cancers cutanés
- ➔ Diagnostic à des stades plus tardifs
- ➔ Dépistage souvent négligé et/ou méconnu (isolement social, refus de consultation, polypathologies)
- ➔ Délai trop long de prise en charge \Rightarrow option thérapeutique suspensive et non plus curative

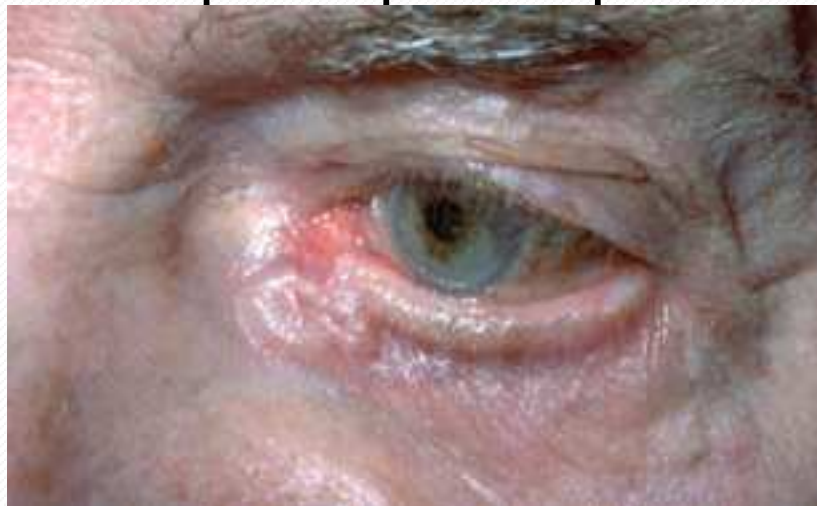

À 3
mois

Les cancers cutanés de la Personne Agée

TRAITEMENT

- CHIRURGIE « simple » sous anesthésie locale, efficace (dermatologues, ORL, chir plastique...) ou cryochirurgie
- *La question : Faut il traiter certains patients très âgés très dépendants...?*



OUI



FAIRE le DIAGNOSTIC de manière PRECOCE

PROLOGUE
Bercovia
Catrein
**Les
Dermatologues**



**Télédermatologie au
CHU de Rouen
6 ans d'expérience**



Projet TISSE

Télédermatologie 2013

- Télémédecine en Structure médico-Sociale
- Personnes âgées en EHPAD



ars
ARS Auvergne-Rhône-Alpes

TéK Médiane Personnes Âgées Éloignées 2014



ARS Auvergne-Rhône-Alpes

- Station de visio
- 2 assistants spécialistes
- 1 coordinatrice
- RDV de téléconsultations 5i / 7

32 EHPAD

3 CH

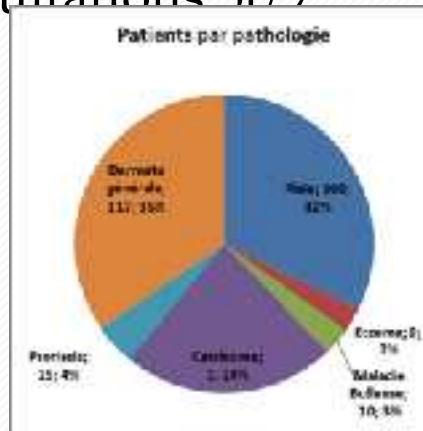

1. Cancers cutanés
2. Plaies chroniques
3. Maladies cutanées chroniques

Les services de télémédecine en Normandie



- Téléconsultation
- Téléexpertise
- Téléassistance
- Télésurveillance
- E staff

	(fonction)	RDV	Referents	Teleconsultations
Dermatologie	Lespes Pascale (coordinatrice télédermatologie)	02.32.88.06.77 telemed.dermato@chu-rouen.fr	Dr Carvalho Priscille	Tous les après-midi du lundi au vendredi et le mardi matin
Anesthésie		Anesth.AccueilCSSecret@chu-rouen.fr	Pr Compère Vincent	À la demande
Gériatrie	Plateforme Séniors	02.32.885.800 UniteMobileExtra.MedGeria@chu-rouen.fr	Dr Levasseur Caroline	Lundi après-midi Jeudi matin
Psychiatrie	Equipe mobile de psychiatrie pour PA	02.32.10.45.11 ehpad@ch-lerouvray.fr	Dr Desbordes Marie	Tous les AM en fonction des médecins Et sur rendez-vous
Soins palliatifs	Bazin Céline (secrétaire EMSP EHPAD) Eugène Laetitia (IDE EMSP)	06.31.34.42.84 (9h-17h) sp.ehpad@chu-rouen.fr	Dr Denis Ghislain, Dr Gambirasio M.	Lundi après-midi Jeudi après-midi

EHPAD

demande d'avis dermatologique
par Médecin traitant ou médecin Co

Fiche de renseignements médicaux +
consentement

Telemed.Dermato@chu-rouen.fr

Tel pour prise de RDV

02 32 88 06 77

Téléconsultation

Télé expertise



RDV programmé

Dr Carvalho
PATIENT

Soignant EHPAD / Médecin Co ou MT / Famille

Dossier
informatique
et papier créé,
archivage
photos ...

**Proposition thérapeutique et/ou explorations
en concertation, topiques ou DM disponibles à l'EHPAD**

Courrier envoyé ou mail réponse ou
plateforme

Dossier classé ou téléconsultation de SUIVI ou rdv « adapté » en
dermatologie

la Télédermatologie au CHU de Rouen

- Téléconsultations pour Diagnostic et Suivi de **TOUTES** pathologies cutanées
- *meilleur accès aux soins pour patients isolés, loin des centres de références et/ou peu mobiles*
- Eviter transports
- Eviter venue aux urgences
- réduction délai rdv, meilleure orientation des patients âgés , amélioration du pronostic (cancers cutanés)

- transfert de connaissances entre les différents praticiens impliqués
 - outil pédagogique et de formation continue

Quelques chiffres

JUILLET 2016 à JUILLET 2017

- 430 actes
- 118 actes pour cancers cutanés ou lésions pré carcinomateuses
- téléconsultations 85 %, télé expertises 15%
- 70 patients
- 14 EHPAD différents
- femmes 75%
- âge moyen 88 ans
- La moitié des patients groupes GIR 1, 2 ou 3

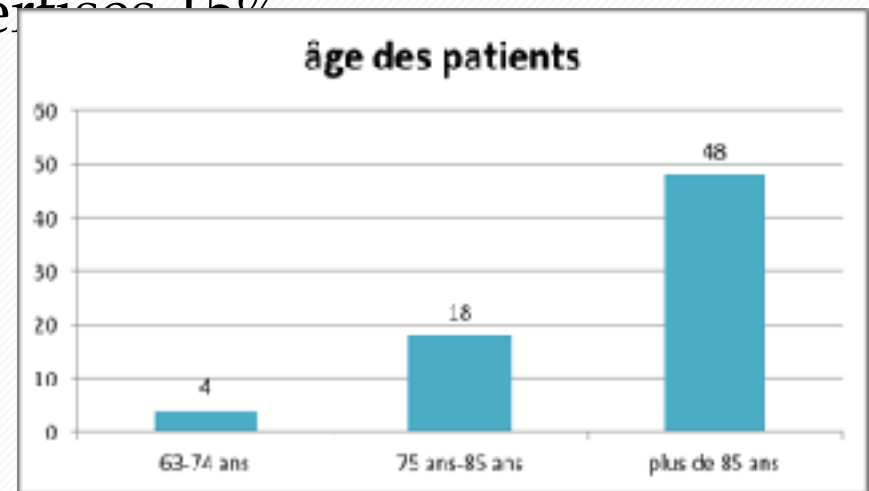

Pathologie fréquente
Patients très âgés et très dépendants

Types de cancers cutanés vus en télédermatologie

- carcinomes basocellulaires (31)
- carcinomes épidermoïdes (11)
- carcinomes de bowen (14)
- mélanomes (2)
- kératoses actiniques KA (29)

- 28 patients plusieurs lésions cancers ou KA

- principalement au visage 57%
- 9% aux jambes



Diagnostic dermato « facile »
Repérage visage facilement accessible

traitement réalisé pour ces cancers cutanés

- Chirurgie sous anesthésie locale : 29 patients
- Cryochirurgie: 22 patients
- Radiothérapie : 2 patients
- Chirurgie sous AG: 1 patient

- Abstention : 2
- Décès : 2

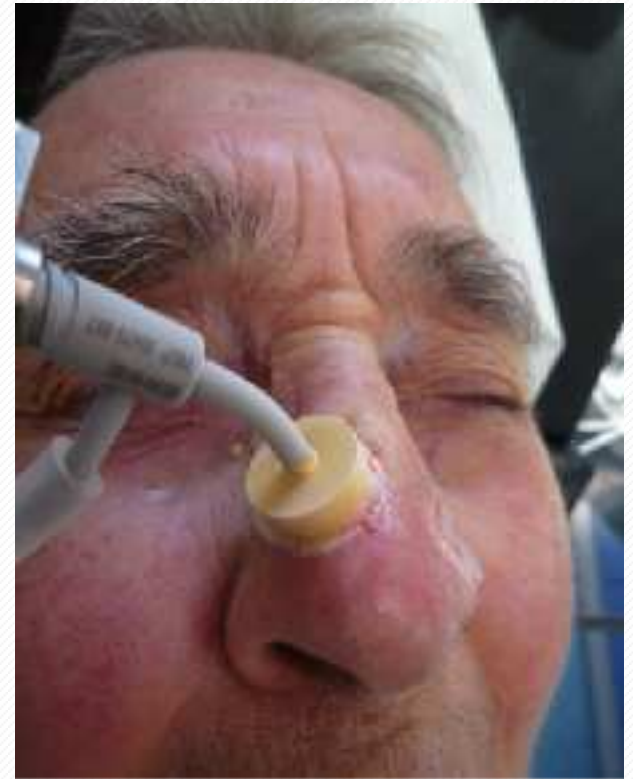

Traitement local très souvent réalisable
Peu de patients récusés

Déplacement de ces patients

transports sanitaires évités?

Bilan des actes réalisés :

au **total 66 déplacements** pour les 70 patients : **moyenne : 0,94 déplacement/ patient**

118 actes de téléconsultations réalisés pour les 70 patients :
moyenne : 1,69 actes de télémedecine/ patient

Au total : 2,63 actes/ patient

Déplacements réduits aux actes
Suivi télé réalisable pour cette pathologie

Retour d'expérience EHPAD par les soignants

*« pas de transport, pas d'attente, pas de frais de transport,
horaires de consultation adaptés à la vie de l'EHPAD,
possibilité d'être accompagné par famille, soignant ou médecin
traitant lors de la téléconsultation,
respect du projet de vie du résident »*



Retour d'expérience EHPAD par le médecin traitant

- *délai des consultations raccourcis*
- *diagnostics précoces*
- *meilleur suivi (pas d'hésitation à ré-adresser)*
- *patientèle « peu probable » : très âgée et très dépendante*
- *diagnostic étayé par l'équipe lors de la téléconsultation*
- *renseignements médicaux en direct ET discussion thérapeutique*
- *formation des intervenants : dépistage +++*

Formation :

- Dépistage
- Photo
- Biopsie cutanée



95 ans

Lésion du nez évolutive,
douloureuse

- Quel diagnostic ?
- Quel traitement ?



Consentement intégré au
dossier d'admission EHPAD

TAKE HOME MESSAGE

- la TELEDERMATOLOGIE : diagnostic précoce des cancers cutanés, prise en charge rapide et adaptée
 - > **Parcours de soin coordonné nécessaire**
- Personnels d'EHPAD en première ligne
 - > **Formation au dépistage**